



Le test naso pharyngé en FALC



Comprendre l'autisme
comprendrelautisme.com

Je suis peut être malade,
je dois faire un test médical

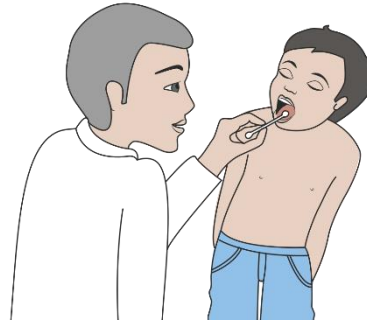

C'est pour voir si j'ai le coronavirus

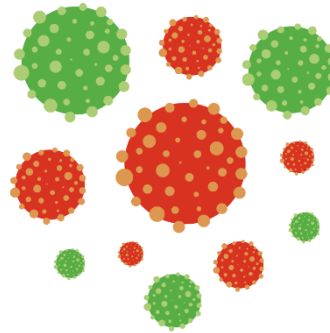

La personne qui fait le test médical porte un masque,
des lunettes, une blouse, des gants



Elle utilise un grand coton tige

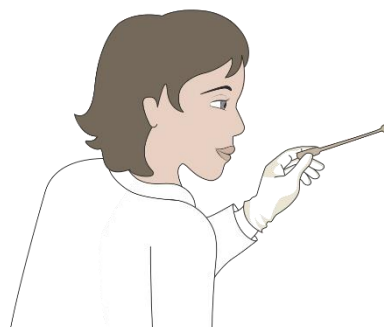

Elle le met au fond de mon nez



Ca peut être désagréable et faire mal



Mais ça ne dure pas longtemps,
je peux compter jusqu'à 10



7. Je reçois les résultats 2 ou 3 jours après
pour savoir si je suis malade

